Схема інженерної підготовки території та вертикального планування
Схема організації руху транспорту і пішоходів
Схема інженерних мереж, споруд і використання підземного простору
М 1: 2000

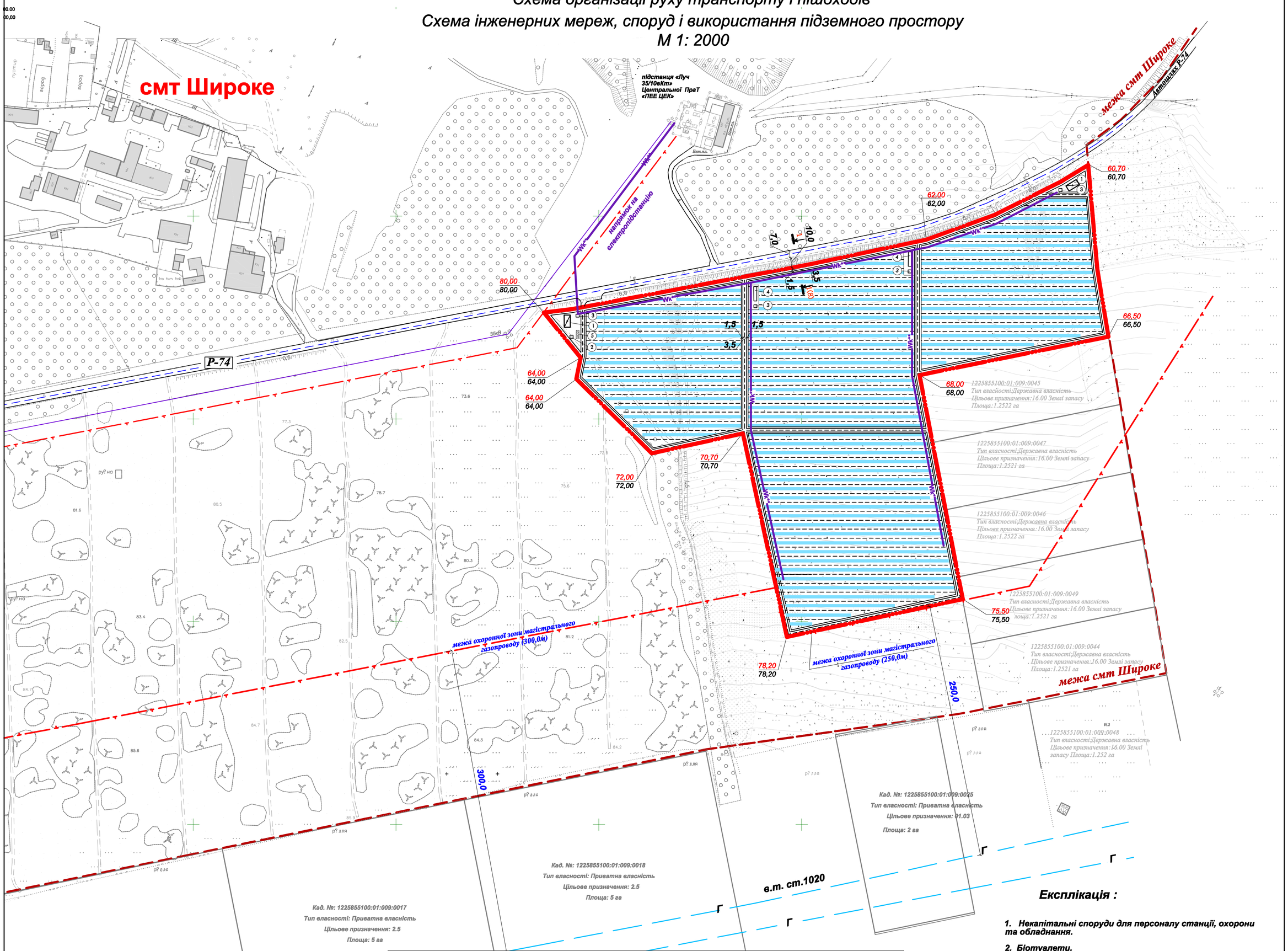

Експлікація :

1. Некапітальні споруди для персоналу станції, охорони та обладнання.
2. Біотуалети.
3. Трансформаторна підстанція
4. Розподільча підстанція
5. Побутовий майданчик.

Умовні позначення:

- межа смт Широке
- межі проектованої земельної ділянки
- транспортно-пішохідні зв'язки на проектованій ділянці
- основні шляхи руху транспорту існуючі
- виробничі будівлі і споруди проектні
- технологічне обладнання (сонячні панелі)
- в'їзд-виїзд з території
- повітряна лінія електропередач існуюча
- магістральний газопровід високого тиску 1020 існуючий
- охоронні зони інженерних комунікацій
- Wk** лінія електропередач проектна
- 100,00 проектна позначка висоти
- 100,00 натурна позначка висоти
- проїжджі частини існуючі
- проїжджі частини проектні

Зм.	Кільк.	Арк.	№ док.	Підпис	Дата	129 -18		
						Детальний план частини території смт Широке Широківського району Дніпропетровської області для розміщення, будівництва, експлуатації та обслуговування будівель і споруд об'єктів енергогенеруючих підприємств, установ і організацій		
Розроб.		Гальцева				Інвестор : ТОВ «СОЛАР М»	Стадія	Аркуш	Аркушів
								7	8
ГАП		Чмихова				Схема інженерної підготовки території та вертикального планування Схема організації руху транспорту і пішоходів Схема інженерних мереж, споруд і використання	ПП "АРХ-ІОН"		
Директор		Тельвак							